

Gemeinde
Landkreis
Regierungsbezirk

Rain
Straubing-Bogen
Niederbayern

Bebauungsplan

Schlossfeld III

Deckblatt Nr. 2

Die Eigentümer der betroffenen und der benachbarten Grundstücke stimmen der Änderung zu:

<u>Grundstück</u>	<u>Eigentümer</u>	<u>Unterschrift</u>
Hopfengartenstr. 19	Waldsperger Roland <i>Gmisch</i>
Schwalbenstr. 3	Limmer Petra <i>Limmer Petra</i>
Finkenstr. 22	Schmaderer Max <i>Schmaderer Max</i>
Finkenstr. 22 a	Vogl Peter <i>Vogl Peter</i>
Finkenstr. 23	Ertl Hubert <i>Ertl Hubert</i>

Der Gemeinderat Rain hat am 09.10.1990 die Änderung des Bebauungsplanes Schloßfeld III mit Deckblatt Nr. 2 gemäß § 10 BauGB und Art. 91 Abs 3 BayBO als Satzung beschlossen.

Rain, den 17.10.1990

Gemeinde Rain



.....
Berger A
Berger
1. Bürgermeister

Neue Festsetzung:

Beim Grundstück FlNr. 390/111, Schwalbenstr. 1 im Baugebiet Schloßfeld III wird die vorgeschriebene Firstrichtung um 90° geändert.

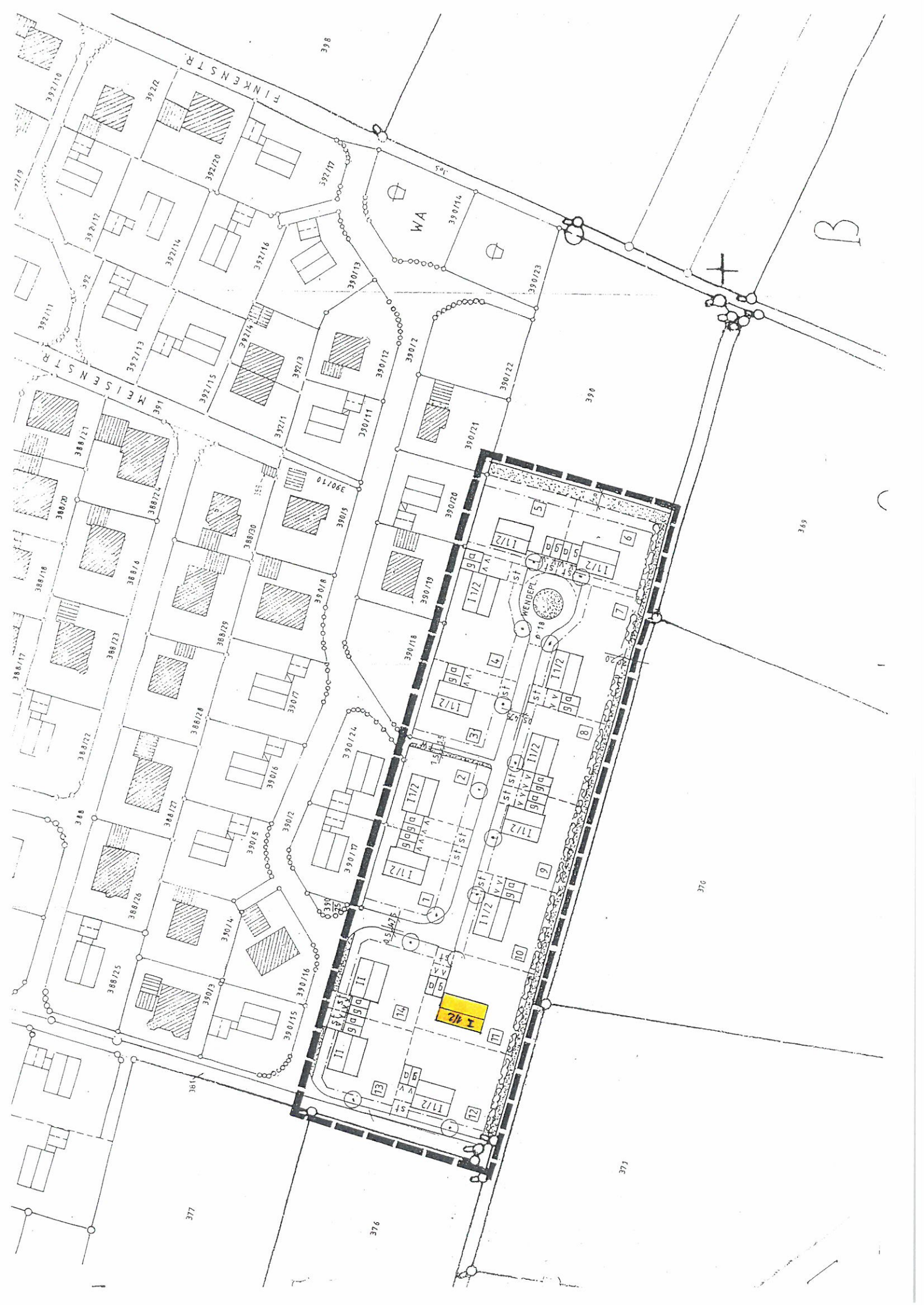

FINKENSTR.

MISENSTR.

WA

MENSEL

B

1/12

377

376

371

370

369

398

392/17

390/13

392/11

390/11

390/8

390/7

390/2

390/16

390/15

390/14

390/13

390/12

390/11

390/10

392/16

392/15

392/14

392/13

392/12

392/11

392/10

392/9

392/8

392/7

392/6

392/5

392/4

392/3

392/2

392/1

392/0

391

390

390/24

390/23

390/22

390/21

390/20

390/19

390/18

390/17

390/16

390/15

390/14

390/13

390/12

390/11

390/10

390/9

390/8

390/7

390/6

390/5

390/4

390/3

390/2

390/1

390/0

389

388/24

388/23

388/22

388/21

388/20

388/19

388/18

388/17

388/16

388/15

388/14

388/13

388/12

388/11

388/10

388/9

388/8

388/7

388/6

388/5

388/4

388/3

388/2

388/1

387

386

385

384

383

382

381

380

379

378

377

376

375

374

373

372

371

370

369

368

367

366

365

364

363

362

361

360

359

358

357

356

355

354

353

352

351

350

349

348

347

346

345

344

343

342

341

340

339

338

337

336

335

334

333

332

331

330

329

328

327

326

325

324

323

322

321

320

319

318

317

316

315

314

313

312

311

310

309

308

307

306

305

304

303

302

301

300

299

298

297

296

295

294

293

292

291

290

289

288

287

286

285

284

283

282

281

280

279

278

277

276

275

274

273

272

271

270

269

268

267

266

265

264

263

262

261

260

259

258

257

256

255

254

253

252

251

250

249

248

247

246

245

244

243

242

241

240

239

238

237

236

235

234

233

232

231

230

229

228

227

226

225

224

223

222

221

220

219

218

217

216

215

214

213

212

211

210

209

208

207

206

205

204

203

202

201

200

199

198

197

196

195

194

193

192

191

190

189

188

187

186

185

184

183